

Pour commencer à réfléchir

Prenez le temps de répondre aux questions suivantes :

- Qu'est ce qu'un parasite ?

.....
.....

- Qu'est ce que la désinsectisation du logement ? Qui la fait ?

.....
.....

- Citer une conséquence sur la santé de la présence de « petites bêtes » (punaises, blattes...) dans le logement.

.....
.....

Pour nous joindre

Centre Social CAF « La Clairière »

1195 Avenue Raymond Pinchard

54000 NANCY

Tel: 03.83.96.15.20

@ : csaclaclairiere@wanadoo.fr

Personnes à contacter

l'équipe du pôle adulte

Référente de l'action

Elodie BREGEARD

L'Appartement

Bâtiment le cèdre bleu, entrée 15

Rue Jean Mihé

Appartement 1610 , 10ème étage

Sonnette: « (la Clairière) »

Action réalisée avec le soutien de : la Caisse d'Allocations Familiales, le Conseil Général, l'ACSE, la CUGN, l'OPH, les villes de Nancy et de Maxéville.



Bien sous son toit, mieux dans sa vie
A l'appart'



Mai 2016

LOGEMENT ET SANTE



Nos rendez-vous
A l'Appart'

Ne pas jeter sur la voie publique

Jeudi 12 Mai

Fabrication d'une décoration murale à partir de matériaux recyclés

De 14h à 16h

A l'appart

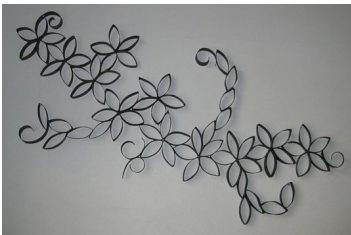

SUR INSCRIPTION

Jeudi 26 Mai

Avec Mr MEURGUE de l'OPH

*« Petites bêtes dans le logement :
punaises , blattes ... »*

De 14h à 16h

A l'appart

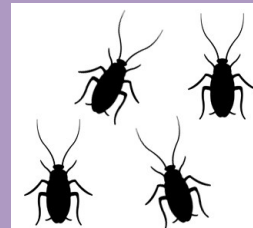

Par souci d'organisation pensez à nous prévenir de votre venue .

Inscriptions au Pôle adulte

Sujets abordés

Comment les reconnaître ?

Comment se nourrissent-elles ?

Où les trouve-t-on ?

Quelles conséquences sur la santé ?

Quels gestes de prévention ?

SUR INSCRIPTION